



REAL ENGLISH ENGLISH FOR REAL

Courses in UK USA and IRELAND

Info: danielaianni@alice.it; fabio-ianni@alice.it

www.webalice.it/danielaianni

Facebook: English To Communicate

Tel.: 3280655567 (Daniela Ianni) – 3886907252 (Fabio Ianni)

Killarney, Kerry, Irlanda

Speciale Famiglie

Estate 2012 - 2 settimane di Inglese, turismo e attività per grandi e piccoli

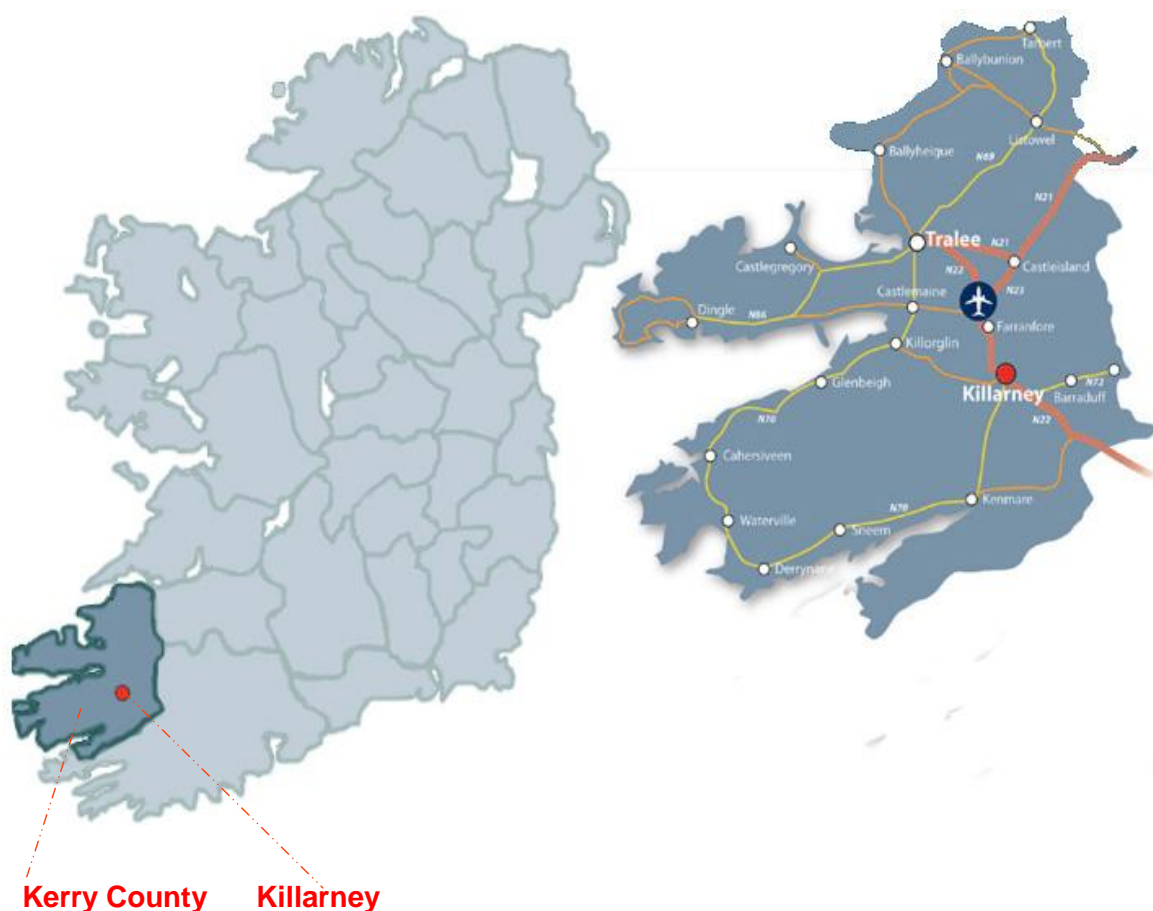

Date

25 Giugno - 09 Luglio

09 Luglio - 23 Luglio

23 Luglio - 06 Agosto

06 Agosto - 20 Agosto

Sistemazione – Self catering Parkland Holiday Homes

10 minuti a piedi dal centro di Killarney, di fronte al Parco Nazionale.



Villette a due piani, per 6/7 persone, con 3 ampie camere da letto, salotto, giardino, cucina attrezzata (lavatrice, asciugatrice, lavastoviglie, forno, microonde, ecc.), 3 wc, 2 docce.
Piano terra: cucina, salotto, camera matrimoniale con bagno interno e doccia, 1 wc di servizio.

Primo piano: due camere da letto, 1 doccia, 1 wc separato.



La scuola Killarney School of English



La scuola è a conduzione familiare, situata in uno dei luoghi più spettacolari d'Irlanda, e opera in un ambiente tranquillo e sereno offrendo un'ampia gamma di servizi: corsi per giovani e adulti e un programma ampio e completo di attività culturali, turistiche e sportive.

La scuola è gestita da due direttori, Feargal Courtney e Nicola Bradwell Courtney, che hanno più di 25 anni di esperienza nell'insegnamento dell'Inglese e nella formazione sia in Irlanda che all'estero.

Entrambi i direttori sono titolari di un Master nell'Insegnamento dell'Inglese come Lingua Straniera conseguito presso l'Istituto di Formazione dell'Università di Londra.

I direttori del corso e gli insegnanti si interessano personalmente al progresso di ciascun studente. L'obiettivo principale è quello di accrescere la fiducia e le abilità linguistiche degli studenti stessi anche fornendo loro un accesso immediato ad attività che implicano l'utilizzo dell'Inglese. Tutte le lezioni sono organizzate in modo tale da fornire un'applicazione pratica a tutta la teoria: le persone hanno bisogno di usare l'Inglese, non solo di studiarlo.

La Scuola di Inglese di Killarney è una delle poche scuole in Irlanda che ha un programma per bambini piccoli. Dispone di una zona appositamente progettata sul retro dell'edificio per bambini tra i 3 e i 12 anni, chiamata la "Kids Area". E' costituita da 5 aule, una zona per le altre attività, tavoli da picnic e un parco giochi di grandi dimensioni. La vicinanza di quest'ultimo al corpo centrale della struttura, dove gli adulti partecipano alle loro lezioni, rende possibile un controllo costante dei loro figli.

Gli insegnanti hanno una preparazione specifica per l'insegnamento della lingua Inglese ai giovani studenti. Le classi sono piccole (non più di 12 studenti per classe); il che significa che ogni bambino può ricevere completa attenzione. Inoltre, la scuola ha un coordinatore responsabile, il quale vigila su ogni insegnante e sulle esigenze di ogni studente, e organizza tutte le attività pomeridiane. Questo assicura ai bambini sia la massima sicurezza che la possibilità di trarre il massimo profitto dalle lezioni.



Killarney

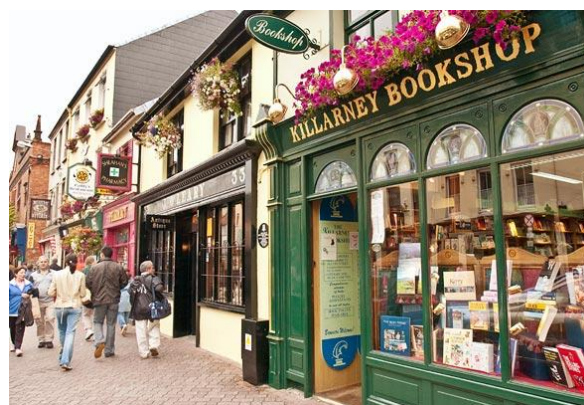

Killarney è una affascinante cittadina turistica con tanti negozi colorati , pub e ristoranti di tutti i generi. A pochi chilometri gli scenari che la natura offre sono mozzafiato: il Killarney National Park è una delle mete obbligatorie. Punteggiato di castelli e abbazie in rovina, questo parco ha al suo interno anche tre bellissimi laghi. La Ladies' View è uno stupendo punto di osservazione. A poco più di un'ora di strada si trova l'oceano e i famosi Ring, le strade costiere che permettono di vedere scenari fantastici.

Corsi

Bambini (3-12 anni)

3 ore di Inglese la mattina + attività pomeridiane per 5 giorni la settimana + 1 gita di un giorno il sabato.

La Scuola d'Inglese di Killarney offre 5 livelli:

Introduttivo 1: questo livello è progettato per i bambini di età tra i 3 e i 5 anni che hanno poca o nessuna capacità nella lingua Inglese e riguarda il vocabolario di base.

Introduttivo 2: questo livello è progettato per i bambini tra i 6 e i 7 anni che hanno poca o nessuna capacità nella lingua Inglese e riguarda il vocabolario e le strutture grammaticali di base.

Per i bambini tra gli 8 e i 12 anni ci sono tre possibili livelli a seconda del punteggio acquisito nel test d'ingresso e delle loro prestazioni in classe durante il primo giorno.

Principiante: questo livello è per quei bambini che hanno poca o nessuna conoscenza nella lingua inglese, ma sono abbastanza grandi per fare rapidi progressi.

Elementare: questo livello è per quei bambini che hanno già una base di vocabolario negli argomenti del quotidiano e che comprendono alcune strutture grammaticali, come il tempo verbale presente semplice.

Pre-intermedio: questo livello è per i bambini che hanno una buona base di vocabolario negli argomenti del quotidiano e che conoscono alcuni tempi verbali, come il presente, passato e futuro.

Incluso nel prezzo:

Materiale del corso

Un pacchetto informativo

Un attestato di frequenza a completamento del corso

Una fotografia di classe l'ultima settimana

Adulti (+18)

Corso standard per adulti + attività pomeridiane

3 ore di Inglese la mattina + attività pomeridiane per 5 giorni la settimana (escursioni, attività culturali e sportive) + 1 gita di un giorno il sabato.

Corso standard per adulti senza attività pomeridiane

3 ore di Inglese la mattina per 5 giorni la settimana + 1 gita di un giorno il sabato. I genitori possono comunque restare a scuola ad aspettare la fine delle attività dei propri figli.

Corso intensivo per adulti (Inglese mattina e pomeriggio)

3 ore di Inglese la mattina + 3 ore di Inglese il pomeriggio per 5 giorni la settimana + 1 gita di un giorno il sabato.

Incluso nel prezzo, per tutti i tipi di corso:

Materiale del corso

Un pacchetto informativo

Un attestato di frequenza a completamento del corso

Una fotografia di classe l'ultima settimana

Esempi di costi per due settimane - Estate 2012

I costi comprendono:

volo A/R da Roma a Cork

(comprensivo di assicurazione a copertura: dell'annullamento viaggio, per gravi motivi certificati; delle spese mediche e ospedaliere; dello smarrimento bagaglio ed effetti personali; della responsabilità civile verso terzi; del rientro anticipato per gravi motivi certificati; degli infortuni di volo)

+ corso di due settimane per tutta la famiglia

bambini: 3 ore Inglese di mattina e attività di pomeriggio per 5 giorni la settimana

adulti: corso intensivo (3 ore di Inglese di mattina con attività o lezioni di pomeriggio per 5 giorni la settimana) o corso standard (3 ore di Inglese di mattina)

+ 2 gite di una giornata il sabato

+ sistemazione self catering in villetta a Parkland Holiday Homes

+ trasferimento in autobus A/R aeroporto di Cork – Killarney

+ trasferimento in autobus A/R Colleferro–Fiumicino

+ trasporto autobus per/dalla scuola tutti i giorni

+ assistente italiano a scuola

+ accompagnatori italiani durante tutto il soggiorno

+ copertura assicurativa da penale per annullamento viaggio

(in caso di gravi motivi certificati, tipo malattia o infortunio del partecipante, ad esclusione delle tasse aeroportuali del volo)

Ex. 1: famiglia di 3 persone (2 adulti + 1 bambino)

€ 4.700 se i genitori scelgono il corso standard

€ 5.500 se i genitori scelgono il corso intensivo

Ex. 2: famiglia di 4 persone (2 adulti + 2 bambini)

€ 5.680 se i genitori scelgono il corso standard

€ 6.480 se i genitori scelgono il corso intensivo

Modalità di pagamento

40% al momento dell'iscrizione

20% entro il 20 febbraio 2012

20% entro il 20 aprile 2012

20% entro il 20 giugno 2012

Annullamento del viaggio per gravi e certificati motivi di famiglia o di salute

Se il viaggio viene annullato verrà rimborsato tutto l'ammontare delle quote versate fino al momento dell'annullamento (ad esclusione delle tasse aeroportuali relative al biglietto aereo), qualora lo studente presenterà la certificazione comprovante i gravi motivi dell'annullamento stesso, così come è previsto dalla assicurazione per l'annullamento del viaggio compresa nel costo totale. Se le cause di cancellazione non sono certificabili lo studente perderà il 15% del costo del viaggio se l'annullamento verrà comunicato fino a 30gg. prima della partenza, il 30% se l'annullamento verrà comunicato tra il 29° e il 15° giorno prima della partenza e il 50% se tale annullamento verrà comunicato dal 14° al giorno prima della partenza, oltre all'intero importo del biglietto aereo.

Ogni diversa scelta è possibile:

- **sistemazione in famiglia: l'intera famiglia italiana ospite di una famiglia irlandese;**
- **condivisione della casa di Parkland Holiday Homes da parte di due famiglie (fino a un massimo di 6 - 7 persone);**
- **corso di Inglese per un solo genitore;**
- **corso di Inglese solo per i bambini** (abbiamo sempre un nostro assistente italiano che va a scuola con i ragazzi);
- **parenti o amici che vogliono solo condividere la casa con la famiglia;**
- **ecc.**

In questi casi, ovviamente, i prezzi varieranno a seconda delle scelte che ogni nucleo familiare farà.



Associazione Culturale “English to Communicate”

**Corsi di lingua inglese in Gran Bretagna,
Irlanda e Stati Uniti per bambini, ragazzi, adulti
e famiglie**

Piccole scuole selezionate

Classi internazionali

**Città dove è possibile sperimentare lingua e
cultura del posto**

**Un'esperienza di apprendimento linguistico
che diventa un viaggio**