

**REAL
ENGLISH
ENGLISH
FOR REAL**



**COURSES IN
UK
U.S.A
IRELAND**

CORSI DI LINGUA INGLESE

**PER BAMBINI, RAGAZZI, ADULTI E FAMIGLIE
IN IRLANDA, REGNO UNITO E NUOVA ZELANDA**

Scuole piccole e selezionate, classi internazionali

ESPERIENZE LINGUISTICHE

CHE DIVENTANO VIAGGI...

VACANZE-STUDIO 2012

L'ASSOCIAZIONE CULTURALE “ENGLISH TO COMMUNICATE”

L'Associazione Culturale “English To Communicate” (E.T.C.) nasce il 19 settembre 2010 per espressa volontà di tre persone: la sottoscritta Daniela Ianni, presidente dell'Associazione, Fabio Ianni e Ferruccio Maggi.

La lunga esperienza professionale come insegnante di Inglese, prima nella scuola media e poi nelle scuole superiori italiane, mi ha portato ad approfondire le tematiche relative alle metodologie dell'insegnamento delle lingue straniere. L'esperienza sul campo è stata costantemente alimentata e arricchita da numerosi corsi di formazione e aggiornamento professionale frequentati in Italia e in Paesi di lingua inglese (Regno Unito e Irlanda). In particolare, nel 2003 ho conseguito presso la UEA (University of East Anglia, Norwich, UK) il Master in Education and Professional Development for ELT Practitioners, approfondendo nello specifico le tematiche relative all'uso delle nuove tecnologie nella didattica delle lingue straniere e alla metodologia CLIL (insegnamento della lingua attraverso i contenuti). Tutti gli articoli e le ricerche riguardanti tali tematiche, nonché le esperienze realizzate nelle mie classi in questi anni sono consultabili sul sito <http://www.itiscannizzaro.net/lanni/index.htm>.

Dal 2004 faccio parte dell'associazione AEC (Asia Europe Classroom), che promuove la collaborazione online e face-to-face di scuole europee e asiatiche.

Le esperienze internazionali realizzate con i miei studenti, progetti collaborativi online e scambi culturali face-to-face con numerosi Paesi asiatici sono stati possibili attraverso l'uso della lingua veicolare dei nostri tempi, l'Inglese appunto, utilizzato in contesti comunicativi reali e allo scopo di conoscere persone, luoghi e culture diverse. La lingua straniera assume in queste situazioni la stessa funzione della lingua madre, diventa cioè veicolo di informazioni e conoscenze all'interno di reali scambi comunicativi; l'apprendimento assomiglia sempre più al processo di acquisizione della lingua madre perché necessario al raggiungimento degli scopi relativi ai contenuti e ai prodotti finali del lavoro comune. E' inutile dire che i risultati dal punto di vista del miglioramento delle abilità linguistico-comunicative sono ottimi; niente a che vedere con l'insegnamento tradizionale, quello per intenderci che porta molti a dire di conoscere l'Inglese di tipo “scolastico”, varietà linguistica inesistente e del tutto inutile al momento dell'uso della lingua in contesti reali di studio, di lavoro o di vita quotidiana.

Dall'estate del 2000 organizzo privatamente, e dal 2010 con l'associazione “English To Communicate”, viaggi-studio in Gran Bretagna e Irlanda per piccoli gruppi di studenti particolarmente motivati al rafforzamento delle proprie competenze linguistiche, cercando di creare situazioni che producano le stesse caratteristiche delle esperienze di apprendimento sopra descritte.

Gli elementi peculiari dei nostri viaggi-studio sono i seguenti:

- piccoli gruppi di studenti (10-15) in modo tale che vengano distribuiti nelle varie classi della scuola di lingua a seconda del proprio livello e possano così trovarsi in gruppi-classe internazionali, dove l'uso dell'Inglese sia necessario per comunicare con l'insegnante madre lingua e i compagni stranieri;
- vere scuole di lingua (di solito piccole scuole) accreditate da enti nazionali riconosciuti e funzionanti tutto l'anno (non scuole estive organizzate per contenere

- le moltitudini di studenti italiani o spagnoli o di altre nazionalità che affollano i campus delle università inglesi nei mesi di luglio e agosto);
- piccoli paesi o città di medie dimensioni per consentire agli studenti di vivere il proprio tempo libero nella città ed entrare in contatto il più possibile con la cultura del posto, utilizzando l'Inglese in situazioni reali attraverso veri scambi comunicativi;
 - presenza continua di personale dell'Associazione (insegnanti ed ex-studenti che hanno sperimentato in prima persona esperienze simili di apprendimento in progetti di scambi culturali o in precedenti viaggi-studio) con il compito di stimolare i ragazzi a vivere appieno l'esperienza di viaggio sia dal punto di vista linguistico che culturale e allo stesso tempo di rendere sicura e serena ogni esperienza.

Lo scopo dell'Associazione Culturale "English To Communicate" è, in sostanza, quello di diffondere la conoscenza dell'Inglese come lingua della comunicazione globale del mondo moderno per favorire l'ampliamento delle opportunità di comunicazione e il contatto con culture di altri Paesi. Infatti, la padronanza dell'Inglese come lingua veicolare di conoscenze e culture nella comunicazione fra persone di diverse nazionalità è oggi uno strumento fondamentale che consente a giovani e adulti di agire in un quadro di effettive pari opportunità nello studio e nel mondo del lavoro. Inoltre, solo il possesso degli strumenti che permettono una comunicazione "grande come il mondo" può favorire l'acquisizione di una mentalità aperta, tollerante verso nuove realtà e culture, capace di riconoscere nelle diversità una ricchezza e non un ostacolo.

Il Presidente dell'Associazione "English To Communicate"
(Daniela Ianni)

www.webalice.it/danielaianni

Facebook: English To Communicate

Daniela Ianni: 328 0655567 - 06 9701230 - danielaianni@alice.it

Fabio Ianni: 388 6907252 - fabio-ianni@alice.it

KILLARNEY, KERRY, IRLANDA

(2 settimane di Inglese, turismo, cultura e attività per ragazzi, adulti e famiglie)

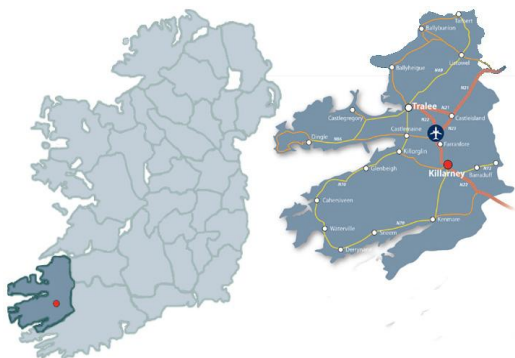

Killarney è una affascinante cittadina turistica con tanti negozi colorati, pub e ristoranti di tutti i generi. A pochi chilometri gli scenari che la natura offre sono mozzafiato: il Killarney National Park è una delle mete obbligatorie. Punteggiato di castelli e abbazie in rovina, questo parco ha al suo interno anche tre bellissimi laghi. La Ladies' View è uno stupendo punto di osservazione. A poco più di un'ora di strada si trova l'oceano e i famosi Ring, le strade costiere che permettono di vedere scenari fantastici.



DATE

25 Giugno - 09 Luglio

09 Luglio - 23 Luglio

23 Luglio - 06 Agosto

06 Agosto - 20 Agosto

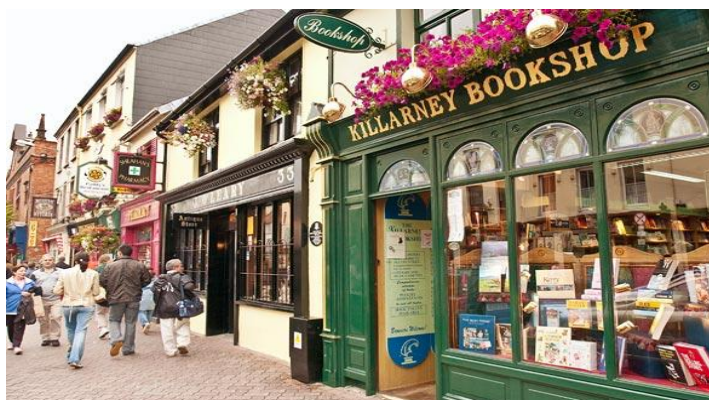

LA SCUOLA KILLARNEY SCHOOL OF ENGLISH

La scuola, a conduzione familiare, è gestita da Feargal Courtney e Nicola Bradwell Courtney, che hanno più di 25 anni di esperienza nell'insegnamento dell'Inglese e nella formazione sia in Irlanda che all'estero.

Entrambi i direttori sono titolari di un Master nell'Insegnamento dell'Inglese come Lingua Straniera conseguito presso l'Istituto di Formazione dell'Università di Londra.

I direttori del corso e gli insegnanti si interessano personalmente al progresso di ciascun studente.

L'obiettivo principale è quello di accrescere la fiducia e le abilità linguistiche degli studenti anche fornendo loro un accesso immediato ad attività che implicano l'utilizzo dell'Inglese. Tutte le lezioni sono organizzate in modo tale da fornire un'applicazione pratica alla teoria: le persone hanno bisogno di usare l'Inglese, non solo di studiarlo.



LA SISTEMAZIONE

Parkland Holiday Home

10 minuti a piedi dal centro di Killarney, di fronte al Parco Nazionale.



Villette a due piani, per 6/7 persone, con 3 ampie camere da letto, salotto, giardino, cucina attrezzata (lavatrice, asciugatrice, lavastoviglie, forno, microonde, ecc.), 3 wc, 2 docce.

Piano terra: cucina, salotto, camera matrimoniale con bagno interno e doccia, 1 wc di servizio.

Primo piano: due camere da letto, 1 doccia, 1 wc separato.



In famiglia

Tutti gli studenti sono inseriti in famiglie che li ospiteranno e li coinvolgeranno nella vita familiare, dando loro così la possibilità di esercitarsi nel linguaggio informale e nell'ascolto. Tutte le famiglie ospitanti saranno liete di venire incontro a tutte le richieste dietetiche, allergie o a particolari esigenze dello studente. La maggior parte delle famiglie ospitanti vive a un massimo di 30 minuti di distanza dalla scuola.

Tutte le case sono ispezionate dal responsabile della scuola e dai tutor, per assicurarsi che tutti siano soddisfatti della sistemazione. Si fornisce inoltre il trasporto da e per la scuola.

IL CORSO

Oltre ad essere un bel Paese, l'Irlanda ha dei vantaggi speciali per lo studio della lingua Inglese:

- l'Irlanda ha una lunga e prestigiosa tradizione nel campo dell'istruzione;
- l'Irlanda ha una delle più alte percentuali di partecipazione all'istruzione nel mondo;
- tutte le scuole di Lingua Inglese promosse dall'Ufficio del Turismo Irlandese hanno riconoscimento Statale;
- il Dipartimento della Pubblica Istruzione adotta un rigoroso sistema di riconoscimento delle Scuole di Lingua Inglese;
- le scuole forniscono una varietà di opzioni nei moduli dell'apprendimento della lingua (Business English, Inglese per Scopi Speciali, Inglese Generale, Lezioni Individuali);
- gli studenti vengono preparati per i principali esami Cambridge, TOEFL, Oxford e Trinity College, London;
- l'Irlanda ha dei vantaggi speciali: gli irlandesi sono gente amichevole e amano molto parlare, offrendo quindi molte opportunità agli studenti di far pratica;
- l'Irlanda è bilingue costituzionalmente e la gente ha quindi una particolare comprensione per le difficoltà che si presentano nell'acquisizione di una lingua straniera;
- l'Irlanda fornisce un ambiente culturale ideale per lo studio dell'Inglese poiché ha una forte tradizione letteraria e gli scrittori e i musicisti irlandesi godono di una reputazione mondiale;
- le città irlandesi risvegliano l'interesse culturale dei visitatori ma su una scala più intima.

Teenagers (12-18 anni)



I ragazzi dai 12 ai 18 anni studieranno presso la scuola di Lisivigeen, nelle vicinanze di Killarney, dotata di aule spaziose e un'ampia palestra. Gli insegnanti sono altamente qualificati per l'insegnamento della lingua Inglese agli adolescenti ed hanno molti anni di esperienza sia in Irlanda che all'estero.

Il coordinatore scolastico irlandese è responsabile del buon funzionamento del programma, ha cura delle necessità che possono avere sia gli insegnanti che gli studenti ed organizza tutte le attività pomeridiane. Un assistente italiano sarà sempre con i ragazzi. Ciò assicura ai genitori che i loro figli verranno assistiti e seguiti in ogni momento. Inoltre, un autobus della scuola effettua quotidianamente il trasporto degli studenti da casa a scuola.



Le classi hanno una media di 10 studenti (massimo 15) e in ognuna vi è un mix di diverse nazionalità; questo dà modo agli studenti di fare amicizie e di praticare al meglio il loro Inglese.

Gli studenti dovranno completare un breve test d'ingresso, così da poter essere inseriti nella classe appropriata.

Il test verrà somministrato in Italia prima di partire e spedito alla scuola in Irlanda.

L'insegnante in Irlanda valuterà il livello di ogni singolo studente anche attraverso l'interazione orale durante la prima lezione, così da cambiarlo subito se necessario.



Durante l'estate sono disponibili 5 livelli da principiante ad avanzato.

Le lezioni vengono svolte attraverso un approccio comunicativo con gli insegnanti, secondo una metodologia che enfatizza l'uso di giochi di ruolo, del dialogo attivo e di altre attività che hanno lo scopo di far prendere confidenza con la lingua e migliorare la fluidità del linguaggio.

Lettura e scrittura svolgono un ruolo indispensabile per consolidare il nuovo vocabolario e le strutture grammaticali.

Al fine di rafforzare l'aspetto comunicativo e divertente del corso, ogni fine settimana sarà svolta una performance durante la quale ogni classe canterà una canzone, eseguirà uno sketch o un gioco di ruolo, con premio finale alla migliore esecuzione.

Esempi di attività pomeridiane per due settimane:

	Monday	Tuesday	Wednesday	Thursday	Friday	Saturday
Week 1	Jaunting Car Trip around Killarney National Park, guided tour of Killarney Town	Indoor Volleyball Tournament at Parish Hall	Cycle to Killarney National Park, Meeting of the waters, Dinis Cottage and Torc Waterfall	Cineplex: trip to view newly released movie	Pitch and Putt; evening teenage disco (July only)	Day Trip to Blarney Castle and Kiss the famous Blarney Stone followed by a visit to Cork
Week 2	Guided Visit to Killarney National Park, Muckross House and Muckross Gardens	Indoor Football Tournament at Parish Hall	Scenic Hike of Torc Mountain and Waterfall	Boat trip of the Lakes of Killarney, Inisfallen Island and visit to Ross Castle	Gaelic football Skills with professional instructor. Evening teenage disco (July only)	Day Trip to Dingle Town and tour of Dingle Peninsula

Adulti (+18 anni)

Corso standard + attività pomeridiane

3 ore di inglese la mattina + attività pomeridiane per 5 giorni la settimana (escursioni, attività culturali e sportive) + 2 gite di un giorno il sabato.

Corso standard senza attività pomeridiane

3 ore di inglese la mattina per 5 giorni la settimana + 2 gite di un giorno il sabato.

Corso intensivo (inglese mattina e pomeriggio)

3 ore di inglese la mattina + 3 ore di inglese il pomeriggio per 5 giorni la settimana + 2 gite di un giorno il sabato.



Le classi hanno una media di 10 studenti (massimo 15) e in ognuna vi è un mix di diverse nazionalità; questo dà modo agli studenti di fare amicizie e di praticare al meglio il loro Inglese.

Gli studenti vengono preparati per i principali esami Cambridge, TOEFL, Oxford e Trinity. Lo staff è composto da laureati con larga esperienza nell'insegnamento delle lingue in Irlanda e all'estero.

L'impegno di tutta la scuola consiste nell'attenzione nei confronti di ciascun studente in termini di apprendimento della lingua, stile di apprendimento, programma sociale e di attività, alloggio. L'obiettivo è accrescere la fiducia e le abilità degli studenti e fornire loro un accesso immediato ad attività che implicano l'utilizzo dell'Inglese e a discussioni che li prepareranno a vivere in qualsiasi parte nel mondo in cui si parla Inglese.

Gli studenti dovranno completare un breve test d'ingresso, così da poterli inserire nella classe appropriata.

Il test verrà somministrato in Italia prima di partire e spedito alla scuola in Irlanda.

L'insegnante in Irlanda valuterà il livello di ogni singolo studente anche attraverso l'interazione orale durante la prima lezione, così da cambiarlo subito se necessario.

Durante l'estate sono disponibili 5 livelli da principiante ad avanzato.

Le lezioni vengono svolte attraverso un approccio comunicativo con gli insegnanti, secondo una metodologia che enfatizza l'uso di giochi di ruolo, del dialogo attivo e di altre attività che hanno lo scopo di far prendere confidenza con la lingua e migliorare la fluidità del linguaggio.

Letture e scrittura svolgono un ruolo indispensabile per consolidare il nuovo vocabolario e le strutture grammaticali.

Famiglie

Bambini (3-12 anni)

3 ore di Inglese la mattina + attività pomeridiane per 5 giorni la settimana + 1 gita di un giorno il sabato.

La Scuola d'Inglese di Killarney offre 5 livelli:

Introduttivo 1: questo livello è progettato per i bambini di età tra i 3 e i 5 anni che hanno poca o nessuna capacità nella lingua Inglese e riguarda il vocabolario di base.



Introduttivo 2: questo livello è progettato per i bambini tra i 6 e i 7 anni che hanno poca o nessuna capacità nella lingua Inglese e riguarda il vocabolario e le strutture grammaticali di base.

Per i bambini tra gli 8 e i 12 anni ci sono tre possibili livelli a seconda del punteggio acquisito nel test d'ingresso e delle loro prestazioni in classe durante il primo giorno.

Principiante: questo livello è per quei bambini che hanno poca o nessuna conoscenza nella lingua inglese, ma sono abbastanza grandi per fare rapidi progressi.

Elementare: questo livello è per quei bambini che hanno già una base di vocabolario negli argomenti del quotidiano e che comprendono alcune strutture grammaticali, come il tempo verbale presente semplice.

Pre-intermedio: questo livello è per i bambini che hanno una buona base di vocabolario negli argomenti del quotidiano e che conoscono alcuni tempi verbali, come il presente, passato e futuro.

Adulti (+18 anni)

Corso standard per adulti + attività pomeridiane

3 ore di Inglese la mattina + attività pomeridiane per 5 giorni la settimana (escursioni, attività culturali e sportive) + 1 gita di un giorno il sabato.

Corso standard per adulti senza attività pomeridiane

3 ore di Inglese la mattina per 5 giorni la settimana + 1 gita di un giorno il sabato. I genitori possono comunque restare a scuola ad aspettare la fine delle attività dei propri figli.



Corso intensivo per adulti (Inglese mattina e pomeriggio)

3 ore di Inglese la mattina + 3 ore di Inglese il pomeriggio per 5 giorni la settimana + 1 gita di un giorno il sabato.

I COSTI

Teenagers (12-18 anni)

Costo del corso per due settimane – Parkland Holiday Home: € 2.080

I costi comprendono:

volo Aerlingus A/R Roma-Cork

(comprensivo di assicurazione a copertura: dell'annullamento viaggio, per gravi motivi certificati; delle spese mediche e ospedaliere; dello smarrimento bagaglio ed effetti personali; della responsabilità civile verso terzi; del rientro anticipato per gravi motivi certificati; degli infortuni di volo)

+ corso di due settimane

(3 ore inglese di mattina e attività di pomeriggio per 5 giorni la settimana; tutto il materiale didattico necessario; attestato di frequenza rilasciato alla fine del corso; una fotografia di classe l'ultima settimana)

+ 2 gite di una giornata il sabato

+ sistemazione in villetta a Parkland Holiday Home (2-3 per stanza) con la presenza di un adulto in ogni casa

+ trasferimento in autobus A/R aeroporto di Cork – Killarney

+ trasferimento in autobus A/R Colleferro–Fiumicino

+ trasporto autobus per/dalla scuola tutti i giorni

+ assistente italiano a scuola

+ accompagnatori italiani durante tutto il soggiorno

+ colazione, pranzo, cena e spuntini vari

+ copertura assicurativa da penale per annullamento viaggio

(in caso di gravi motivi certificati, tipo malattia o infortunio del partecipante, ad esclusione delle tasse aeroportuali del volo)

Costo del corso per quattro settimane – Parkland Holiday Home: € 3.500

Costo del corso per due settimane – In famiglia: € 1.850

Adulti (+18 anni)

OFFERTA N. 1		
<ul style="list-style-type: none"> - Trasferimento A/R Colleferro-Fiumicino - Volo Aerlingus A/R Roma- Cork (comprensivo di assicurazione a copertura: dell'annullamento viaggio, per gravi motivi certificati; delle spese mediche e ospedaliere; dello smarrimento bagaglio ed effetti personali; della responsabilità civile verso terzi; del rientro anticipato per gravi motivi certificati; degli infortuni di volo) - Trasferimento A/R Aeroporto Cork - Killarney - Due gite il sabato - Trasporto ogni giorno casa-scuola - Copertura assicurativa da penale per annullamento viaggio (in caso di gravi motivi certificati, tipo malattia o infortunio del partecipante, ad esclusione delle tasse aeroportuali del volo) 	<ul style="list-style-type: none"> - Corso standard solo la mattina (3 ore di lezione) - Accommodation in Parkland Holiday Homes in stanze a due letti + <u>cucina attrezzata</u> 	<p><u>Self catering</u></p> <p>2 settimane € 1.480</p> <p>4 settimane € 2.440</p>
OFFERTA N. 2		
<ul style="list-style-type: none"> - Trasferimento A/R Colleferro-Fiumicino - Volo Aerlingus A/R Roma- Cork (comprensivo di assicurazione a copertura: dell'annullamento viaggio, per gravi motivi certificati; delle spese mediche e ospedaliere; dello smarrimento bagaglio ed effetti personali; della responsabilità civile verso terzi; del rientro anticipato per gravi motivi certificati; degli infortuni di volo) - Trasferimento A/R Aeroporto Cork - Killarney - Due gite il sabato - Trasporto ogni giorno casa-scuola - Copertura assicurativa da penale per annullamento viaggio (in caso di gravi motivi certificati, tipo malattia o infortunio del partecipante, ad esclusione delle tasse aeroportuali del volo) 	<ul style="list-style-type: none"> - Inglese con attività pomeridiane oppure corso intensivo (3 ore di inglese la mattina + 3 ore di pomeriggio) - Accommodation in Parkland Holiday Homes in stanze a due letti + <u>cucina attrezzata</u> 	<p><u>Self catering</u></p> <p>2 settimane € 1.800</p> <p>4 settimane € 3.080</p>
OFFERTA N. 3		
<ul style="list-style-type: none"> - Trasferimento A/R Colleferro-Fiumicino - Volo Aerlingus A/R Roma- Cork (comprensivo di assicurazione a copertura: dell'annullamento viaggio, per gravi motivi certificati; delle spese mediche e ospedaliere; dello smarrimento bagaglio ed effetti personali; della responsabilità civile verso terzi; del rientro anticipato per gravi motivi certificati; degli infortuni di volo) - Trasferimento A/R Aeroporto Cork - Killarney - Due gite il sabato - Trasporto ogni giorno casa-scuola - Copertura assicurativa da penale per annullamento viaggio (in caso di gravi motivi certificati, tipo malattia o infortunio del partecipante, ad esclusione delle tasse aeroportuali del volo) 	<ul style="list-style-type: none"> - Corso standard solo la mattina (3 ore di lezione) - Accommodation in famiglia (<u>tutti i pasti compresi</u>) 	<p><u>In famiglia</u></p> <p>2 settimane € 1.660</p> <p>4 settimane € 2.800</p>
OFFERTA N. 4		
<ul style="list-style-type: none"> - Trasferimento A/R Colleferro-Fiumicino - Volo Aerlingus A/R Roma- Cork (comprensivo di assicurazione a copertura: dell'annullamento viaggio, per gravi motivi certificati; delle spese mediche e ospedaliere; dello smarrimento bagaglio ed effetti personali; della responsabilità civile verso terzi; del rientro anticipato per gravi motivi certificati; degli infortuni di volo) - Trasferimento A/R Aeroporto Cork - Killarney - Due gite il sabato - Trasporto ogni giorno casa-scuola - Copertura assicurativa da penale per annullamento viaggio (in caso di gravi motivi certificati, tipo malattia o infortunio del partecipante, ad esclusione delle tasse aeroportuali del volo) 	<ul style="list-style-type: none"> - Inglese con attività pomeridiane oppure corso intensivo (3 ore di inglese la mattina + 3 ore di pomeriggio) - Accommodation in famiglia (<u>tutti i pasti compresi</u>) 	<p><u>In famiglia</u></p> <p>2 settimane € 1.980</p> <p>4 settimane € 3.440</p>

Famiglie

Esempi di costi per due settimane

I costi comprendono:

volo A/R da Roma a Cork

(comprensivo di assicurazione a copertura: dell'annullamento viaggio, per gravi motivi certificati; delle spese mediche e ospedaliere; dello smarrimento bagaglio ed effetti personali; della responsabilità civile verso terzi; del rientro anticipato per gravi motivi certificati; degli infortuni di volo)

+ corso di due settimane per tutta la famiglia

bambini: 3 ore Inglese di mattina e attività di pomeriggio per 5 giorni la settimana
adulti: corso intensivo (3 ore di Inglese di mattina con attività o lezioni di pomeriggio per 5 giorni la settimana) o corso standard (3 ore di Inglese di mattina)

+ 2 gite di una giornata il sabato

+ sistemazione self catering in villetta a Parkland Holiday Homes

+ trasferimento in autobus A/R aeroporto di Cork – Killarney

+ trasferimento in autobus A/R Colleferro–Fiumicino

+ trasporto autobus per/dalla scuola tutti i giorni

+ assistente italiano a scuola

+ accompagnatori italiani durante tutto il soggiorno

+ copertura assicurativa da penale per annullamento viaggio

(in caso di gravi motivi certificati, tipo malattia o infortunio del partecipante, ad esclusione delle tasse aeroportuali del volo)

Ex. 1: famiglia di 3 persone (2 adulti + 1 bambino)

€ 4.700 se i genitori scelgono il corso standard

€ 5.500 se i genitori scelgono il corso intensivo

Ex. 2: famiglia di 4 persone (2 adulti + 2 bambini)

€ 5.680 se i genitori scelgono il corso standard

€ 6.480 se i genitori scelgono il corso intensivo

SPECIALE PASQUA

(Relax e natura – Dal 02 al 09 aprile)

Costo: € 600

Il costo comprende:

- volo A/R da Roma a Cork;
- trasferimento in autobus A/R aeroporto di Cork – Killarney;
- sistemazione self catering in villetta a Parkland Holiday Homes;
- 2 gite di una giornata;
- 1 accompagnatore italiano durante tutto il soggiorno.

Programma della settimana

Lunedì 02 Aprile

17:30 – Appuntamento all'aeroporto di Fiumicino, Terminal 3.

20:30 - Volo Aerlingus Roma-Cork.

22:55 (ora locale) - Arrivo all'aeroporto di Cork e trasferimento a Killarney (bus privato) con sistemazione in camera a Parkland Holiday Homes.



Martedì 03 Aprile

Giornata dedicata alla visita di Killarney, Ross Castle e Killarney National Park.



Mercoledì 04 Aprile

Dingle Peninsula: gita per l'intera giornata con bus privato.



Giovedì 05 Aprile

Giornata dedicata alla visita di Killarney, Muckross Farm e Killarney National Park.



Venerdì 06 Aprile

Gita per l'intera giornata comprendente la visita dello "Sculpture Garden" di Glengarriff e dei giardini di Garinish Island (bus privato).



Sabato 07 Aprile

Cycling Tour all'interno del Killarney National Park con visita di Muckross House e Muckross Abbey.



Domenica 08 Aprile

Giornata libera da dedicare allo shopping.

Lunedì 09 Aprile

11:00 - Trasferimento all'aeroporto di Cork con bus privato.

15:00 – Volo Aerlingus Cork-Roma.

19:00 (ora locale) – Arrivo all'aeroporto di Fiumicino.

EDIMBURGO, SCOZIA

(2 settimane di Inglese, turismo, cultura e attività nella capitale storica della Scozia)

Ragazzi, adulti e famiglie – Dal 29 Luglio al 12 Agosto



Edimburgo sorge sulla riva meridionale del Firth of Forth, un estuario lungo circa 90 km, sul quale è situato il porto.

Anticamente fu dapprima roccaforte dei Britanni e successivamente dei Romani, ma si sviluppò come città a partire dal 7th secolo fino a divenire la capitale della Scozia nel 1437.

Negli ultimi decenni del 18th secolo, lo sviluppo industriale ne mutò in maniera radicale i lineamenti, senza tuttavia deturparla in nessun modo, ma conferendole quel fascino che ha conservato immutato fino ai giorni nostri.

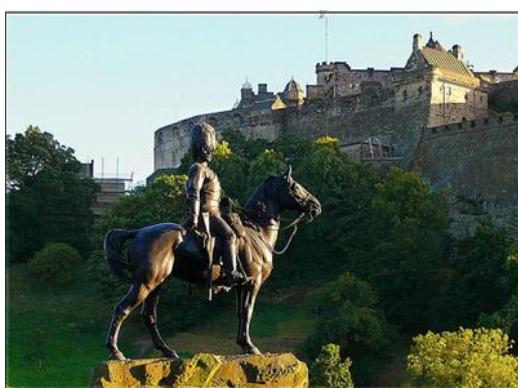

Oggi infatti, l'aristocratica Edimburgo, una delle 5 città più belle al mondo, con 16000 edifici, reputati importanti dal punto di vista storico ed architettonico, è stata dichiarata, dall'Unesco, **patrimonio Mondiale dell'Umanità**.

Edimburgo deve buona parte del suo fascino alla fervida vita culturale che la anima. Moltissime manifestazioni hanno luogo durante tutto l'anno, fra le quali, la più famosa e spettacolare è, senz'altro il **Fringe Festival**, festival d'avanguardia, nel periodo estivo, che trasforma la città in un unico stravagante spettacolo.

Non da meno l'Hogmanay, la celebrazione del capodanno alla maniera scozzese.

Nel periodo estivo, degni di nota, sono il **Military Tattoo**, dal 3 al 25 Agosto, ed il **Festival di Edimburgo**, dal 10 Agosto al 2 Settembre, che, con spettacoli teatrali d'avanguardia, operistici, di balletto, concertistici, cinematografici e artisti provenienti da ogni parte del pianeta, è stimato uno dei maggiori festival del mondo.



LA SCUOLA WALLACE COLLEGE



La scuola si trova nel cuore del centro storico, vicino al **Royal Mile**, a pochi passi dal Castello di Holyrood, dal Royal Museum of Scotland e dalla Galleria Nazionale.

Fondato nel 1972, Wallace College vanta una lunga esperienza nell'ambito della didattica della lingua inglese, personale docente altamente qualificato, oltre che una vasta scelta di programmi di studio per soddisfare qualsiasi tipo di esigenze.

Per la sua particolare ubicazione unita alla indiscussa professionalità dello staff, all'atmosfera amichevole e all'esperienza acquisita negli anni, Wallace College è conosciuto come uno dei migliori college del paese.

Il Wallace College è una scuola aperta tutto l'anno ed offre corsi di inglese per **bambini** (8-13 anni), **ragazzi** (14-17 anni), **adulti (18+)** e **senior (50 +)**. Il programma di attività pomeridiane culturali e di svago che accompagna i corsi estivi sono differenti a seconda del gruppo di età degli studenti.

La scuola offre inoltre "pacchetti" speciali per nuclei familiari (adulti + bambini).



I corsi estivi per ragazzi si tengono presso la Scuola Superiore "Saint Thomas of Aquin", a pochi passi dalla sede del Wallace College, le cui aule sono spaziose e moderne e gli ambienti scolastici adatti ai ritrovi pomeridiani.

Gli insegnanti del Wallace college sono altamente qualificati e competenti.

All'arrivo verrà svolto un test per valutare il livello dell'inglese scritto e per scegliere il livello più adatto per ognuno.

Il programma di studio prevede 15 ore di lezione a settimana con piccole classi multinazionali, con al massimo 12 studenti per classe.

Le lezioni si tengono al mattino, dalle 9.00 alle 12.30, dal lunedì al venerdì.



SISTEMAZIONE IN FAMIGLIA

La sistemazione è in famiglia, due studenti per famiglia in camera doppia, con trattamento di pensione completa.

Le famiglie ospitanti sono accuratamente selezionate dal Wallace College e devono attenersi agli standard qualitativi previsti dalla scuola stessa. E' cura degli accompagnatori italiani inoltre verificare la bontà della sistemazione di ciascuno degli studenti.

I trasferimenti dalla propria famiglia alla scuola e viceversa, avvengono in autobus, il cui biglietto è già compreso nel prezzo di soggiorno.

Le colazioni e le cene hanno luogo sempre in famiglia mentre è la scuola che provvede per il packed lunch.

IL CORSO



Il corso prevede 15 ore di lezione a settimana, 2 lezioni di 90 minuti al giorno.

La prima lezione (09,00 – 10,30) è finalizzata al rafforzamento e all'arricchimento della competenza linguistica (grammatica e lessico) ed è svolta utilizzando materiale selezionato dai migliori testi di inglese e da fonti autentiche (giornali, riviste, ecc.).

La seconda lezione (11,00 – 12,30) è finalizzata allo sviluppo delle abilità linguistico-comunicative, soprattutto quelle audio-orali (ascolto e parlato).



Il corso comprende inoltre il seguente programma settimanale di attività pomeridiane:

Bambini (8 -13 anni) e ragazzi (14 - 17 anni)

- 1 escursione di un giorno e una di mezza giornata
- 2 pomeriggi culturali - Edinburgh Castle, Holyrood Palace, ecc.
- 2 pomeriggi dedicati allo sport - Tennis, Squash, Bowling, Ice-skating ecc.
- Una attività serale – Discoteca o Ceilidh (danza scozzese)

Gli studenti sono accompagnati in tutte le attività dagli Activity Leaders della scuola.



Il corso dei bambini è tenuto da insegnanti specializzati nell'insegnamento dell'inglese come lingua straniera a studenti di questa fascia di età. Durante l'intervallo tra le lezioni i bambini sono sempre controllati dallo staff della scuola e vengono riportati presso la sede della scuola alla fine di ogni attività pomeridiana. Dopo ogni gita di mezza giornata o dell'intera giornata un insegnante rimane con i bambini nel luogo di arrivo dell'autobus finché i genitori non vengono a riprenderli.



Adulti (+18 anni)

- 1 escursione di un giorno e una di mezza giornata
- 2 pomeriggi culturali - Edinburgh Castle, Holyrood Palace, etc
- 2 attività serali



Senior (+50 anni)

Disponibile solo per 3 settimane ad agosto

- 1 escursione di un giorno e una di mezza giornata
- 2 pomeriggi culturali - Royal Yacht Britannia, Parlamento Scozzese, ecc.
- 2 attività serali (teatro, pub)



I COSTI

Il costo include:

- trasferimento A/R da Colleferro all'aeroporto di Fiumicino in autobus privato;
- volo diretto A/R Roma Fiumicino – Glasgow (compagnia Jet2);
- assicurazione medica + bagaglio;
- trasferimento A/R dall'aeroporto Internazionale di Glasgow a Edimburgo;
- sistemazione in famiglia;
- tutti i pasti (colazione e cena in famiglia + packed lunch);
- abbonamento bus;
- corso di Inglese (15 ore la settimana);
- materiale didattico;
- attività pomeridiane e serali guidate dai group leader della scuola;
- una escursione di un giorno e una di mezza giornata a settimana;
- certificato alla fine del corso;
- polizza annullamento viaggio per gravi e certificati motivi familiari o di salute;
- assistente italiano durante il viaggio e per tutta la durata del corso.

Ragazzi e adulti

€ 1.950

Famiglie

Famiglia di tre persone (due adulti e un bambino)

€ 4.850

Famiglia di 4 persone (due adulti e due bambini)

€ 5.900

ARROCHAR, SCOZIA

ARDMAY HOUSE

(2 settimane di Inglese, natura, vita all'aria aperta, sport e avventura per ragazzi da 8 a 16 anni)

Dal 29 Luglio al 12 Agosto

ARDMAY HOUSE INTERNATIONAL SUMMER SCHOOL



Ardmay House International Summer School offre agli studenti di ogni parte del mondo la possibilità di imparare l'inglese in un ambiente sicuro, dinamico, sano e divertente. A soli 35 Km da Glasgow, questa bellissima scuola si trova ai piedi del Cobbler, una delle più rinomate montagne scozzesi, e delle maestose Arrochar Alps. In epoca vittoriana alloggio per pescatori, costruita intorno al 1850, Ardmay House è stata completamente ristrutturata, continuando però a mantenere le sue caratteristiche originali. Ogni settimana, oltre alle 15 ore di lezioni di inglese, gli studenti hanno l'opportunità di esplorare la meravigliosa campagna scozzese e di vivere esperienze ed avventure mai provate prima, durante le quali hanno infinite possibilità di utilizzare la lingua inglese in situazioni reali durante le attività e le escursioni settimanali.

DOVE SI TROVA LA SCUOLA

Ardmay House International Summer School si trova sulla bellissima spiaggia di Loch Long nella costa occidentale della Scozia. Nonostante l'ambiente rurale in cui è collocata, la scuola è a meno di un'ora di macchina da Glasgow, la capitale scozzese della cultura. Ardmay House è circondata da un ampio terreno ed ha una spiaggia privata da cui si può ammirare lo splendido scenario di Loch Long e delle montagne circostanti. Ardmay House si trova ai margini del villaggio di Arrochar, nel cuore del Loch Lomond and the Trossachs National Park, il primo parco nazionale scozzese.



ALLOGGI E ATTREZZATURE



Ardmay House ha una lunga esperienza nell'ospitare studenti dagli 8 ai 16 anni ed è situata in un luogo particolarmente adatto a questo gruppo di età. Gli studenti dormono in stanze spaziose (con letti a castello), ognuno delle quali ha il nome di una delle meravigliose isole della costa occidentale scozzese. Le stanze possono ospitare 4, 6 o 8 studenti della stessa età. Ci sono due ali distinte per i ragazzi e per le ragazze, ognuna delle quali è dotata di toilets e docce proprie. Ci sono inoltre stanze, toilets e docce separate per lo staff in servizio, nelle due ali della casa, 24 ore su 24. All'interno di Ardmay House c'è un'atmosfera rilassata e familiare in cui gli studenti si sentono felici, curati e al sicuro in ogni momento della giornata. Le attrezzature di Ardmay House includono: sala da pranzo; una spaziosa sala comune; lavanderia; aule ben attrezzate; spiaggia privata; area computer; attrezzature per tutte le attività in programma.

LEZIONI DI LINGUA INGLESE



Le lezioni di inglese si svolgono in piccoli gruppi-classe (massimo 12 studenti), 15 ore la settimana. Gli insegnanti sono altamente qualificati ed esperti nell'insegnamento dell'Inglese a bambini e ragazzi stranieri. Le lezioni sono principalmente finalizzate al rafforzamento delle abilità comunicative e allo sviluppo della capacità di usare la lingua in modo disinvolto e sicuro. Vengono usate moderne tecniche di insegnamento per motivare e incoraggiare gli studenti. All'inizio del corso gli studenti sono sottoposti ad un test per accertarne il livello, poi sono assegnati alle varie classi a seconda del livello e dell'età. La preparazione per le gite e le escursioni è parte integrante delle lezioni di inglese in modo tale che gli studenti abbiano informazioni sui luoghi che visiteranno, possano preparare quesiti da chiedere durante il viaggio ed acquisire elementi linguistico-lessicali utili per ogni particolare escursione. Alla fine del corso, gli studenti riceveranno un Certificato della Ardmay House Summer School e una dettagliata descrizione dei livelli raggiunti nelle varie abilità linguistiche.

ATTIVITA'-AVVENTURA



Oltre alle lezioni di Inglese, gli studenti prendono parte ad una serie di attività/avventure all'aria aperta guidate da istruttori altamente qualificati, anche quest per 15 ore la settimana. Le attività vanno dal kayak ed abseiling (discesa a corda doppia) a orientamento, team-building (lavoro di squadra) ed arrampicata. Le attività sono adatte a tutti, indipendentemente dall'età, l'altezza o l'abilità fisica. La regola è "sfida per scelta", per cui gli studenti possono decidere di non fare le attività in cui non si sentono a proprio agio. Ogni attività viene svolta da un gruppo di 10 studenti massimo, guidati da 2 membri dello staff. Le attività in acqua si svolgono sul Loch Long, proprio di fronte la scuola, le altre vengono svolte nei dintorni o in posti vicini raggiungibili con i mezzi della scuola.

ATTIVITA' SERALI



Ogni sera, dopo cena (19,00-21,00), gli studenti partecipano ad attività divertenti e coinvolgenti. Lo staff è sempre impegnato a far sì che ogni studente sia pienamente coinvolto e si diverta. La maggior parte delle attività si svolgono sul posto, per alcune attività è necessario spostarsi nei dintorni. Esempi di attività serali: arte sulla spiaggia; giochi notturni; bowling; discoteca; quiz night; sfilata di moda; karaoke.

ESCURSIONI



Ardmay House Summer School è situata in un luogo ideale per esplorare la Scozia. Durante il corso gli studenti hanno l'opportunità di visitare alcuni dei luoghi più belli e interessanti della Scozia dal punto di vista storico e culturale. Ogni corso di 2 settimane prevede due escursioni dell'intera giornata e due escursioni di mezza giornata.

Esempi di escursioni:

- la capitale storica, Edinburgh;
- Glasgow, la capitale scozzese della cultura e dello shopping;
- Loch Lomond e il grazioso villaggio di Luss;
- il castello di Stirling e il Wallace Monument;
- la storica città di Inverary.

CAMPEGGIO AVVENTURA



Tutti gli studenti hanno l'opportunità di prendere parte al popolarissimo Camping Adventure. I partecipanti arrivano in canoa o a piedi nel luogo dove vengono montate le tende per la notte, ovviamente assistiti dai Group Leader della scuola. La cena è cucinata sul posto e durante il campeggio gli studenti sono impegnati in giochi di squadra e storytelling (racconti di storie). La mattina dopo la colazione è servita sulla spiaggia prima che gli studenti preparino i bagagli per tornare indietro in canoa o a piedi.

ALIMENTAZIONE

Ardmay House International Summer School propone un'alimentazione sana e abbondante. Ogni mattina viene servita una colazione continentale e frutta fresca. Proponiamo anche il porridge per coloro che vogliono gustare qualcosa di tipicamente scozzese. Il pranzo è costituito da panini, tramezzini, frutta fresca, patatine, biscotti e succhi. La cena comprende soup e un piatto principale (main course) a scelta (c'è sempre una opzione vegetariana) servito con verdure e un dessert. Una volta la settimana c'è una serata barbeque. Dopo le attività serali, viene offerto uno spuntino fatto in casa, succhi di frutta, thé e cioccolata calda prima di andare a letto. All'interno della scuola c'è anche una piccola rivendita di dolciumi e snacks, ma consigliamo di limitare la spesa a £ 2 al giorno. Menù diversi verranno concordati con gli organizzatori per gli studenti con esigenze dietetiche particolari.

COSTO DEL CORSO

€ 2.300

Il costo include:

- trasferimento A/R da Colleferro all'aeroporto di Fiumicino in autobus privato;
- volo diretto A/R Roma Fiumicino – Glasgow (compagnia Jet2);
- assicurazione medica + bagaglio;
- trasferimento A/R dall'aeroporto Internazionale di Glasgow a Ardmay House;
- sistemazione in stanze a più letti;
- tutti i pasti e gli snacks;
- corso di Inglese (15 ore la settimana);
- materiale didattico;
- attività pomeridiane e serali, istruttori qualificati e uso delle attrezzature necessarie;
- controllo e supporto da parte dello staff della scuola 24 ore su 24;
- una escursione di un giorno e una di mezza giornata a settimana;
- una notte di campeggio;
- servizio di lavanderia settimanale;
- certificato alla fine del corso;
- polizza annullamento viaggio per gravi e certificati motivi familiari o di salute;
- assistente italiano durante il viaggio e per tutta la durata del corso.

TAUPO, NUOVA ZELANDA

(3 settimane di Inglese, avventura, sport e cultura per ragazzi e adulti) - Dal 03 Agosto al 26 Agosto

LA CITTA'



La città di Taupo è situata lungo la costa nord del lago omonimo, il più grande lago d'acqua dolce dell'emisfero sud, nel centro di North-Island. La regione di Taupo è quella maggiormente preferita dal turismo interno neozelandese, sia d'estate che d'inverno, grazie alla presenza di importanti stazioni sciistiche nelle vicinanze e allo svolgimento di tornei internazionali di Golf. Taupo è molto famosa anche tra gli amanti del Kayaking, Rafting, Sailing, Hiking, Mountain Biking e corse di cavalli.

10 Ragioni per scegliere Taupo

1. Taupo è una piccola città calma e sicura con persone ospitali verso i visitatori.
2. A Taupo si parla solo inglese.
3. Taupo si trova al centro dell'Isola del Nord in Nuova Zelanda, il luogo perfetto per visitare l'intera isola, per praticare lo sci e i tuoi sport preferiti.
4. Una piccola città che offre tutto (bar, ristoranti, shopping...).
5. In quale altro posto puoi vivere attività avventurose (Kayak, pesca, sci e snowboard, rafting, golf, 70 Km di percorsi per mountain bike, camminate su terreni vulcanici e attraverso il Tongariro Park...) e allo stesso tempo migliorare il tuo inglese?
6. Sulle rive del più grande lago d'acqua dolce dell'emisfero meridionale, di fronte a montagne innevate, Taupo è il luogo ideale per sentirsi vicini alla natura e ammirare alcuni degli scenari più belli della nuova Zelanda.
7. Taupo è considerata meno costosa dagli studenti rispetto ad altre località, poiché non ci sono costi per gli spostamenti da casa a scuola e tutti i pasti sono a carico della famiglia ospitante.
8. Gli studenti di Taupo Language possono praticare basketball, hockey, rugby, tennis, football, mountain bike, swimming, triathlon, motor-X, dance e golf teams – un modo eccellente di farsi nuovi amici e praticare l'inglese.
9. Taupo ha vinto l' 'Event Capital of the World 2010' per il numero di eventi che ospita: c'è un evento organizzato a Taupo quasi ogni weekend.
10. Gli abitanti di Taupo sono molto ospitali e socievoli. La comunità accoglie sempre con piacere turisti e visitatori provenienti da ogni parte del mondo per praticare sport, per studiare, o semplicemente per esplorare le bellezze del territorio.

10 RAGIONI PER SCEGLIERE TAUPO LANGUAGE



1. Classi piccole con una media di 7 studenti per classe (max 10).
2. Insegnanti esperti ed altamente qualificati.
3. Full immersion in un ambiente dove si parla solo inglese.
4. Studenti di diverse nazionalità provenienti da più di 25 paesi diversi.
5. Una piccola scuola che sembra una famiglia (max 80 studenti).
6. Una destinazione dove il costo della vita non è alto.
7. Una scuola con esperienza, fondata nel 1991.
8. Una scuola situata in una sede bella e confortevole, in un moderno edificio in posizione centrale, con giardino, linea internet wireless, computers a disposizione degli studenti, classi ben attrezzate.
9. Opportunità di praticare attività, sport e avventura ; la scuola offre più di 40 attività/avventura: bungy, tandem sky dive, skiing, rafting, hiking, golf, rugby etc.
10. Sistemazione in famiglie ospitali e selezionate, dove lo studente trova ulteriori opportunità di praticare il suo inglese.

COSTO DEL CORSO

€ 4.150

Il costo comprende:

- volo A/R Roma-Auckland;
- corso di tre settimane;
- lezioni di inglese di mattina con insegnanti altamente qualificati e attività pomeridiane per 5 giorni la settimana come previsto nel programma;
- 1 fine settimana a Auckland con 1 pernottamento;
- sistemazione in famiglia (tutti i pasti compresi);
- trasferimento in autobus A/R dall'aeroporto di Auckland a Taupo;
- trasferimento in autobus A/R Colleferro – Fiumicino;
- trasporto casa/ scuola tutti i giorni;
- assistente italiano a scuola e durante tutto il soggiorno;
- assicurazione viaggio-soggiorno;
- assicurazione annullamento viaggio.

CONDIZIONI E TERMINI DI PAGAMENTO

MODALITA' DI VERSAMENTO

- 40% al momento dell'iscrizione
- 20% entro il 20 febbraio 2012
- 20% entro il 20 aprile 2012
- 20% entro il 20 giugno 2012

ANNULLAMENTO DEL VIAGGIO PER GRAVI E CERTIFICATI MOTIVI DI FAMIGLIA O DI SALUTE

Se il viaggio viene annullato verrà rimborsato tutto l'ammontare delle quote versate fino al momento dell'annullamento (ad esclusione delle tasse aeroportuali relative al biglietto aereo), qualora lo studente presenterà la certificazione comprovante i gravi motivi dell'annullamento stesso, così come è previsto dalla assicurazione per l'annullamento del viaggio compresa nel costo totale. Se le cause di cancellazione non sono certificabili lo studente perderà il 15% del costo del viaggio se l'annullamento verrà comunicato fino a 30gg. prima della partenza, il 30% se l'annullamento verrà comunicato tra il 29° e il 15° giorno prima della partenza e il 50% se tale annullamento verrà comunicato dal 14° al giorno prima della partenza, oltre all'intero importo del biglietto aereo.



Associazione Culturale “English to Communicate”

**Corsi di lingua inglese in Gran Bretagna,
Irlanda e Stati Uniti per bambini, ragazzi, adulti
e famiglie**

Piccole scuole selezionate

Classi internazionali

**Città dove è possibile sperimentare lingua e
cultura del posto**

**Un'esperienza di apprendimento linguistico
che diventa un viaggio**